"УТВЕРЖДЕНО"
Внеочередным Общим
Собранием Акционеров
АО «ANOR BANK»
"02" октября 2025 г.
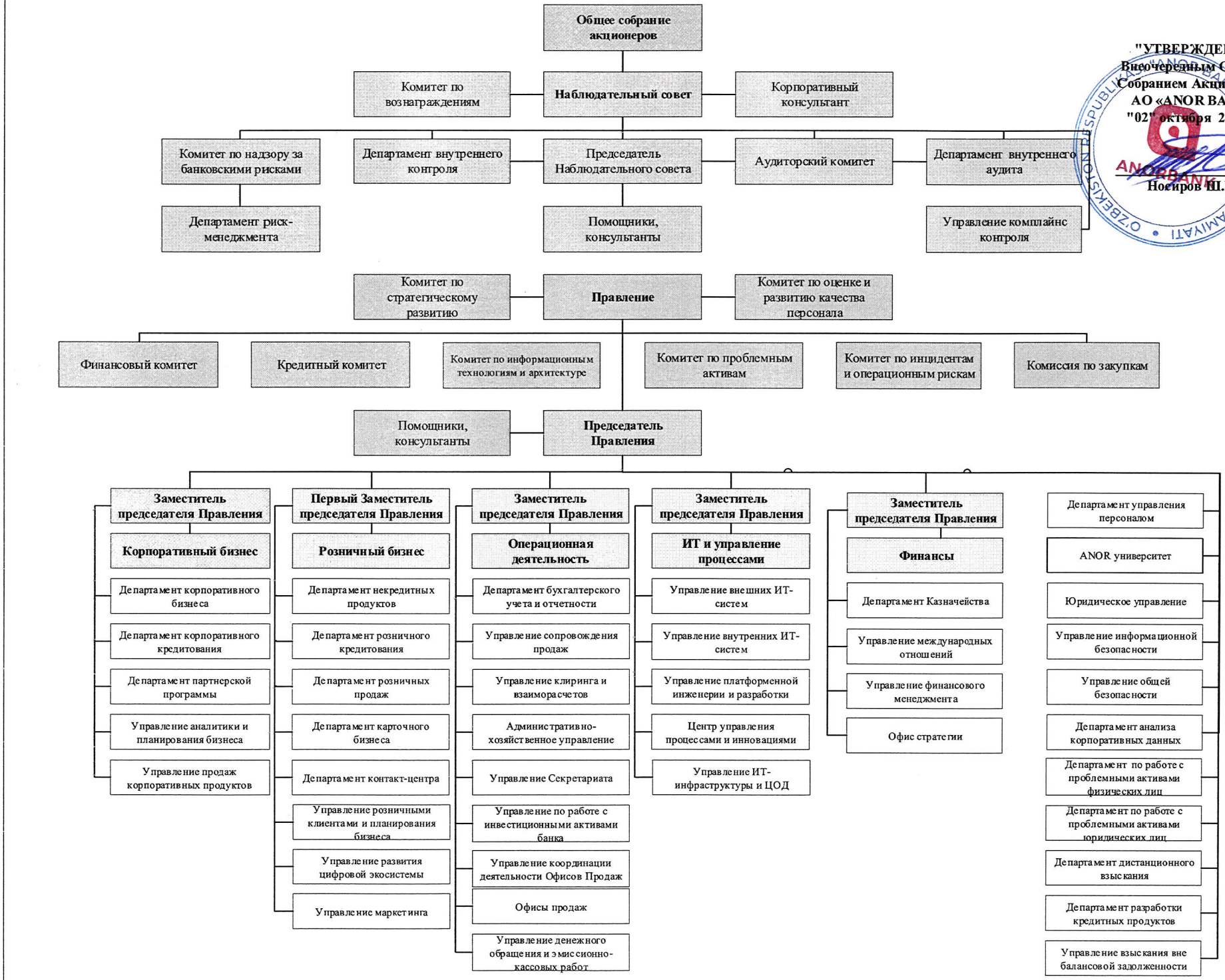
Носиров Ш.Н.